

PREFEITURA MUNICIPAL DE MINISTRO ANDREAZZA - RO

MOTORISTA DE VEÍCULO PESADO

Código da Prova

A08 X
MANHÃ



Verifique se o Código da Prova é o mesmo do seu cartão de respostas.



Duração da prova: **4 horas**

**TRANSCREVA, EM ESPAÇO DETERMINADO NO SEU CARTÃO DE RESPOSTAS,
A FRASE ABAIXO PARA O EXAME GRAFOTÉCNICO:**

“Às vezes a simplicidade e o silêncio dizem mais que a eloquência planejada.”(William Shakespeare)



ATENÇÃO

Este caderno contém 40 (quarenta) questões de múltipla escolha, cada uma com 05 (cinco) alternativas de resposta – A, B, C, D e E .

**Verifique se este material está em ordem. Caso contrário, notifique imediatamente o fiscal.
O tempo de duração da prova inclui o preenchimento do cartão de respostas.**

LEIA AS INSTRUÇÕES ABAIXO:

Siga, atentamente, as formas corretas de preenchimento do cartão de respostas, conforme estabelecido no próprio. O cartão de respostas é personalizado, impossibilitando sua substituição.

Por motivo de segurança:

- O candidato só poderá retirar-se definitivamente da sala após 1 (uma) hora do início efetivo da prova.
- Somente faltando 1 (uma) hora para o término da prova, o candidato poderá retirar-se levando o seu caderno de questões.
- O candidato que optar por se retirar sem levar o seu caderno de questões não poderá copiar suas respostas por qualquer meio.
- Ao terminar a prova, o candidato deverá se retirar imediatamente do local da prova, não sendo possível nem mesmo a utilização dos banheiros e/ou bebedouros.

Candidato, ao terminar a prova, é de sua responsabilidade entregar ao fiscal o cartão de respostas assinado. Não se esqueça dos seus pertences.

Os três últimos candidatos deverão permanecer na sala até que o último candidato entregue o cartão de respostas.

O fiscal de sala não está autorizado a alterar quaisquer dessas instruções. Em caso de dúvida, solicite a presença do coordenador local.

BOA PROVA!

LÍNGUA PORTUGUESA

Leia o texto abaixo e responda ao que se pede.

RETRATO

Eu não tinha este rosto de hoje,
assim calmo, assim triste, assim magro,
nem estes olhos tão vazios,
nem o lábio amargo.

Eu não tinha estas mãos sem força,
tão paradas e frias e mortas;
eu não tinha este coração
que nem se mostra.

Eu não dei por esta mudança,
tão simples, tão certa, tão fácil:
- Em que espelho ficou perdida
a minha face?

Cecília Meireles

Questão 1

A alternativa que apresenta a mensagem do poema é:

- (A) a revolta de uma mulher envelhecida.
- (B) a solidão que a posteridade pode trazer.
- (C) a transitoriedade da vida e suas marcas.
- (D) a frustração de alguém que se perdeu de si.
- (E) o desamor que uma vida vazia pode trazer.

Questão 2

Nesse poema predomina o tom de:

- (A) gratidão.
- (B) desespero.
- (C) esperança.
- (D) melancolia.
- (E) hostilidade.

Questão 3

Nos versos “eu não tinha este coração que nem se mostra.”, a palavra grifada tem a sua análise morfosintática descrita, com acerto, em:

- (A) pronome relativo/objeto direto.
- (B) pronome indefinido/predicativo.
- (C) conjunção/vocativo.
- (D) palavra de realce/objeto indireto.
- (E) pronome relativo/sujeito.

Questão 4

A opção em que todas as alternativas apresentam dígrafo é:

- (A) assim – magro – espelho.
- (B) estante – manhã – pierrô.
- (C) carroça – perdido – achado.
- (D) coalhada – nascimento – grude.
- (E) mudança – ninho- bicicleta.

Questão 5

Na frase “Ouvi Beethoven com emoção.”, a figura de linguagem empregada é a:

- (A) metonímia.
- (B) metáfora.
- (C) prosopopeia.
- (D) sinestesia.
- (E) perífrase.

Questão 6

Na frase “Todos buscam o saber das coisas.”, o processo de formação da palavra grifada é o de derivação:

- (A) regressiva.
- (B) imprópria.
- (C) prefixal.
- (D) sufixal.
- (E) prefixal e sufixal.

Questão 7

A opção abaixo que NÃO obedece ao padrão da norma culta da língua quanto à concordância verbal é:

- (A) Não havia sugestões para serem levadas.
- (B) Fomos nós quem pagou a conta do restaurante.
- (C) Da antessala, ouvia-se claramente os gritos do paciente.
- (D) Decidiu-se todos saírem mais cedo da festa.
- (E) Noventa por cento das vítimas sobreviveram.

Questão 8

Na frase “Eu adquiria aquela amargura à medida em que envelhecia.”, o período é:

- (A) simples.
- (B) composto por subordinação.
- (C) composto por coordenação.
- (D) de oração absoluta.
- (E) composto por coordenação e subordinação.

Questão 9

No período “Eles irão superar os problemas desde que aceitem a proposta.”, a expressão grifada tem o seguinte valor semântico:

- (A) consequência.
- (B) concessão.
- (C) proporção.
- (D) condição.
- (E) oposição.

Questão 10

Dentre as opções abaixo, a que está em **DESACORDO** com a norma culta da língua, em relação à regência nominal, é:

- (A) Os jogadores treinaram muitos chutes em gol.
- (B) As crianças prestavam bastante atenção ao professor.
- (C) Eles já foram assíduos em reunião de pais, na escola.
- (D) Não conheço nenhum deputado por Sergipe.
- (E) Na época éramos moradores na Av. Rio Branco.

LEGISLAÇÃO E ATUALIDADES**Questão 11**

A matéria-prima para produção de energia elétrica atualmente vem mudando do modelo tradicional, baseado em fontes como carvão e petróleo, para outras mais sustentáveis, como por exemplo a energia gerada a partir das massas de ar em movimento (vento), conhecida como energia:

- (A) hidroelétrica.
- (B) eólica.
- (C) biomassa.
- (D) fóssil.
- (E) nuclear.

Questão 12

Segundo o IBGE, quanto aos dados de cor ou raça da população brasileira, temos que a maioria dos brasileiros é:

Fonte: IBGE, Diretoria de Pesquisas, Coordenação de Trabalho e Rendimento, Pesquisa nacional por Amostra de Domicílios Contínua 2012-2019.

- (A) branca.
- (B) preta.
- (C) parda.
- (D) amarela.
- (E) indígena.

Questão 13

A pandemia que acomete o mundo é causada pelo Corona vírus, também chamado de Covid-19, que já matou milhares de pessoas, espalhando-se por cinco continentes. É sabido que o referido vírus causa infecções respiratórias, com sintomas como tosse, falta de paladar, entre outros, e foi notificada em humanos pela primeira vez no(a)(s):

- (A) Japão.
- (B) Estados Unidos.
- (C) Itália.
- (D) China.
- (E) Tailândia.

Questão 14

O desenvolvimento sustentável de Rondônia faz parte do Plano Estratégico do Governo, lançado em 2019. Assim, em fevereiro de 2020 foram adquiridos alguns equipamentos tecnológicos destinados à preservação e fiscalização do meio ambiente, e ao reforço no combate aos danos causados às riquezas naturais presentes em Rondônia, peculiares de um estado amazônico, privilegiado pela diversidade florestal e de fauna. Entre esses equipamentos, são considerados fundamentais para auxiliar na prevenção e no combate ao desmatamento e aos incêndios florestais, intensificando a fiscalização de ocorrências em áreas de mata fechada e com difícil acesso, os:

- (A) separadores de óleo.
- (B) aviões concorde.
- (C) agrotóxicos.
- (D) guindastes.
- (E) drones.

Questão 15

Para garantir a moralidade e a transparência na contratação de pessoal, a Administração Pública adota como regra - segundo a Constituição Federal de 1988 - a investidura em cargo ou emprego público por meio da aprovação prévia em:

- (A) concurso público.
- (B) análise de currículo.
- (C) tomada de preços.
- (D) leilão.
- (E) pregão.

Questão 16

O instituto da estabilidade no serviço público é conhecido há mais de um século no Brasil, e é fundamental para garantir que o servidor público possa desempenhar suas funções sem pressões políticas ou de grupos econômicos interessados em obter privilégios e favorecimentos. Assim, o servidor não poderá ser demitido simplesmente por se recusar a cumprir uma ordem ilegal de seu superior hierárquico, garantindo que possa agir sempre em consonância com o princípio da impessoalidade. Nesse contexto, a Constituição Federal de 1988 prevê a obtenção da estabilidade pelo servidor concursado que completar:

- (A) um ano de efetivo exercício.
- (B) três anos de efetivo exercício.
- (C) quatro anos de efetivo exercício.
- (D) cinco anos de efetivo exercício.
- (E) dez anos de efetivo exercício.

Questão 17

Os crimes de corrupção passiva e de peculato podem ser praticados pelo funcionário público contra a Administração em geral, tendo previsão legal no(a):

- (A) Código Penal Brasileiro.
- (B) Código de Processo Penal Brasileiro.
- (C) Lei de Contravenções Penais.
- (D) Lei de Execuções Penais.
- (E) Lei de Drogas.

Questão 18

Com relação à frequência e ao comparecimento do servidor público ao trabalho, o Decreto 1171/94 - Código de Ética dos Servidores - dispõe que toda ausência injustificada do servidor de seu local de trabalho é:

- (A) crime contra a Administração Pública em geral.
- (B) contravenção penal prevista no Decreto-Lei 3688/41.
- (C) fator de desmoralização do serviço público.
- (D) fator irrelevante para a moralidade do serviço público.
- (E) fator digno de apuração pelo Tribunal Penal Internacional.

Questão 19

De acordo com a Lei Orgânica do Município de Ministro Andreazza, preservar e restaurar os processos ecológicos essenciais e prover o manejo ecológico das espécies e ecossistemas são incumbências do Município para assegurar a efetividade do direito de todos à(ao):

- (A) desapropriação por interesse social, para fins de reforma agrária.
- (B) meio ambiente ecologicamente equilibrado.
- (C) apoio financeiro à agropecuária.
- (D) educação pública e de qualidade.
- (E) acesso aos recursos do FNDE - Fundo Nacional de Desenvolvimento da Educação.

Questão 20

O Município de Ministro Andreazza possui apenas o(s) seguinte(s) Poder(es) previsto(s) em sua Lei Orgânica:

- (A) executivo.
- (B) legislativo.
- (C) executivo e legislativo.
- (D) judiciário.
- (E) judiciário e legislativo.

CONHECIMENTOS ESPECÍFICOS

De acordo com o CTB 'VEÍCULOS PESADOS' correspondem a ônibus, micro-ônibus, caminhão, caminhão-trator, trator de rodas, trator misto, chassi-plataforma, motor-casa, reboque ou semirreboque e suas combinações.

Questão 21

Necessário para conduzir veículo de transporte coletivo de passageiros, com capacidade superior a 8 lugares (mais o motorista), além da categoria de habilitação 'D', (Art. 145 do CTB), o profissional deverá preencher os seguintes requisitos:

I- ser maior de vinte e um anos;

II- ser habilitado, também, na categoria A;

III- não ter cometido nenhuma infração grave ou gravíssima, ou ser reincidente em infrações médias durante os últimos doze meses;

IV- ser aprovado em curso especializado e em curso de treinamento de prática veicular em situação de risco, nos termos da normatização do CONTRAN (constante da Resolução n. 168/04 e suas alterações posteriores).

Dos itens acima descritos, estão corretos, apenas:

- (A) I e II.
- (B) III e IV.
- (C) I, II e IV.
- (D) I, III e IV.
- (E) II, III e IV.

Questão 22

Condizente com o CTB, sobre os veículos de transporte coletivo de passageiros, o Art.31 dispõe que o condutor que tenha o propósito de ultrapassar um veículo de transporte coletivo que esteja parado, efetuando embarque ou desembarque de passageiros, deverá:

- (A) reduzir a velocidade, dirigindo com atenção redobrada ou parar o veículo com vistas à segurança dos pedestres.
- (B) aumentar a velocidade, dirigindo com atenção redobrada ou parar o veículo com vistas à segurança dos pedestres.
- (C) manter a velocidade, dirigindo com atenção redobrada.
- (D) manter a velocidade, sinalizando a ultrapassagem com as mãos abertas.
- (E) reduzir a velocidade, gritar "carro" ou fazer um gesto com as mãos como se estivesse empurrando os pedestres.

Questão 23

Segundo o Art. 181, XIII do CTB, estacionar o veículo onde houver sinalização horizontal delimitadora de ponto de embarque ou desembarque de passageiros de transporte coletivo ou, na inexistência desta sinalização, no intervalo compreendido entre dez metros antes e depois do marco do ponto:

- (A) Infração – leve; Penalidade – multa; Medida administrativa – recolhimento da CNH.
- (B) Infração – média; Penalidade – multa; Medida administrativa – recolhimento de Certificado de Registro.
- (C) Infração – grave; Penalidade – suspensão do direito de dirigir; Medida administrativa – recolhimento de Certificado de Licenciamento Anual.
- (D) Infração – grave; Penalidade – frequência obrigatória ao curso de reciclagem; Medida administrativa - remoção do veículo.
- (E) Infração – média; Penalidade – multa; Medida administrativa - remoção do veículo.

Questão 24

Em conformidade com o Art. 200, ultrapassar pela direita do veículo de transporte coletivo ou de escolares, parado para embarque ou desembarque de passageiros, salvo quando houver refúgio de segurança para o pedestre, o condutor comete:

- (A) Infração – gravíssima, e tem como Penalidade - multa.
- (B) Infração – gravíssima, e tem como Penalidade – advertência por escrito.
- (C) Infração – grave, e tem como Penalidade – suspensão do direito de dirigir.
- (D) Infração – gravíssima, e tem como Penalidade – frequência obrigatória ao curso de reciclagem.
- (E) Infração – média, e tem como Penalidade – retenção do veículo.

Questão 25

São os sinais realizados pelo agente de trânsito com a função de orientar as situações de fluidez do trânsito. Devem ser utilizados somente em conjunto com os gestos dos agentes.

Com relação ao sinal de apito, seu significado e emprego são, respectivamente:

- (A) um silvo breve: pare; quando for necessário fazer diminuir a marcha dos veículos.
- (B) dois silvos breves: diminua a marcha; liberar o trânsito no sentido da indicação do agente.
- (C) um silvo breve e um longo: siga; indicar parada obrigatória.
- (D) um silvo breve: siga; liberar o trânsito no sentido da indicação do agente.
- (E) dois silvos breves: diminuir a marcha; parada obrigatória.

Questão 26

O Art. 148-A determina que os condutores das categorias C, D e E deverão submeter-se a exames toxicológicos para a habilitação e renovação da Carteira Nacional de Habilitação (Incluído pela Lei nº 13.103, de 2015) (Vigência) § 1o. O exame de que trata este artigo deverá ter janela de detecção mínima de 90 (noventa) dias, nos termos das normas do Contran (Incluído pela Lei nº 13.103, de 2015) (Vigência). Este exame tem por objetivo:

- (A) aferir o consumo de álcool que, comprovadamente, afetam o sono do condutor.
- (B) aferir o consumo de substâncias psicoativas que, comprovadamente, comprometam a capacidade de direção.
- (C) ocultar o consumo de álcool que, comprovadamente, comprometam a capacidade de direção.
- (D) exceder na avaliação do consumo de substâncias psicoativas.
- (E) medir o consumo de remédios que causam sonolência no condutor durante o trajeto a ser realizado.

Questão 27

Observe a figura.



Ordem de parada obrigatória para todos os veículos. Quando executada em interseções, os veículos que já se encontrem nela não são obrigados a parar.

Braço levantado verticalmente, com a palma da mão para a frente

Ordem de parada para todos os veículos que venham em direções que cortem ortogonalmente a direção indicada pelos braços estendidos, qualquer que seja o sentido de seu deslocamento.

Braços estendidos horizontalmente, com a palma da mão para a frente

Ordem de parada para todos os veículos que venham em direções que cortem ortogonalmente a direção indicada pelos braços estendidos, qualquer que seja o sentido de seu deslocamento.

Braço estendido horizontalmente, com a palma da mão para a frente, do lado do trânsito a que se destina.

(cartilha Detran 2020)

De acordo com a imagem dos agentes e as explicações ao lado de cada um, pode-se afirmar que:

- (A) as figuras 1 e 2 estão corretas bem como as respectivas explicações e a figura 3 apresenta movimento errado e explicação errada.
- (B) as figuras 2 e 3 estão corretas bem como as respectivas explicações e a figura 1 apresenta movimento errado e explicação errada.
- (C) as figuras 1 e 3 estão corretas bem como as respectivas explicações e a figura 2 apresenta movimento errado e explicação errada.
- (D) as figuras 1, 2 e 3 estão corretas bem como as respectivas explicações.
- (E) apenas a figura 1 está correta e encontra correspondência na explicação ao lado.

Questão 28

As vias são classificadas em urbanas e rurais. As vias urbanas são as ruas e avenidas situadas na área urbana, caracterizadas principalmente por possuírem edificações. As vias de ligação entre as regiões da cidade, que possuem cruzamentos e geralmente são controladas por semáforos são denominadas no CTB de vias:

- (A) de trânsito rápido.
- (B) locais.
- (C) coletoras.
- (D) arteriais.
- (E) de trânsito lento.

Questão 29

Nas vias urbanas de trânsito rápido, a velocidade permitida é de até:

- (A) 40km.
- (B) 60km.
- (C) 70km.
- (D) 80km.
- (E) 110km.

Questão 30

O CTB prevê que as ultrapassagens deverão ser feitas pela esquerda, obedecida a sinalização regulamentar e as demais normas, exceto quando o veículo a ser ultrapassado estiver sinalizando o propósito de entrar à esquerda. Entretanto parece que grande parte dos condutores desconhecem as regras de ultrapassagem, visto que o maior número de acidentes fatais ocorre por colisão frontal, consequência de ultrapassagem indevida. Há uma conduta fundamental: antes de efetuar uma ultrapassagem, você deve certificar-se de que:

- (A) o condutor à sua frente deve estar em velocidade mais alta que a sua.
- (B) qualquer condutor pode ultrapassar ao mesmo tempo que você, portanto, acelere.
- (C) nenhum condutor que esteja atrás de você poderá ultrapassá-lo.
- (D) o condutor atrás de você tem preferência na ultrapassagem.
- (E) nenhum condutor tenha começado uma manobra para ultrapassá-lo.

Questão 31

Observe a imagem.

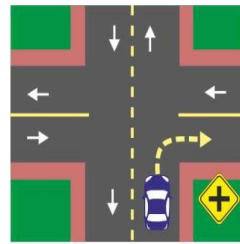

Aproxime-se o máximo possível do bordo da pista e tente fazer a manobra usando o mínimo de espaço.

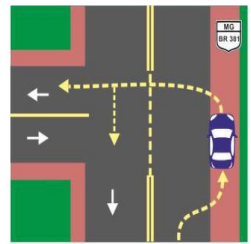

Nas rodovias, o condutor deve aguardar no acostamento antes de cruzar a pista ou fazer o retorno.



Conversão à esquerda de uma via de mão única para outra com quatro faixas (duas em cada sentido)



Art. 38 II: Ao entrar à esquerda numa via de mão dupla, aproxime-se o máximo possível do seu eixo da linha divisória da pista

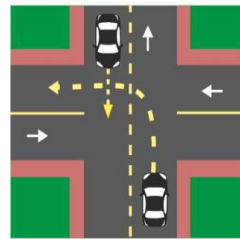

Ao entrar à esquerda numa via de mão dupla, dê a preferência ao condutor que vier em sentido contrário



Numa via de mão única, aproxime-se do bordo da pista do lado onde vai virar antes de realizar a manobra

(Cartilha Detran)

As 6 imagens referem-se ao tema conversão e mudança de faixa. Sobre elas, pode-se afirmar que:

- (A) a única imagem que contém erro grave é a que se refere à manobra de retorno (está no primeiro bloco à direita).
- (B) a única imagem que contém erro grave é a que se refere à manobra numa via de mão única (está no último bloco à direita).
- (C) as seis imagens de conversão e mudança de faixa estão corretas.
- (D) as três imagens que mencionam conversão à esquerda demonstram manobras erradas.
- (E) das três imagens que mencionam conversão à esquerda, apenas aquela que cita o Art. 38 II demonstra manobras correta.

Questão 32

Preste atenção sempre ao nível do seu combustível, porque “Ter o seu veículo imobilizado na via por falta de combustível.”, o condutor cometerá uma infração:

- (A) leve; sujeito à multa e recolhimento do documento de habilitação.
- (B) média; sujeito à multa e à remoção do veículo.
- (C) grave; advertência por escrito e à remoção do veículo.
- (D) grave; suspensão do direito de dirigir e à retenção do veículo.
- (E) gravíssima; multa(três vezes) e à retenção do veículo.

Questão 33

O tacógrafo é o equipamento registrador instantâneo inalterável de velocidade e tempo, que grava as informações relativas às viagens do veículo. Suas funções são realizadas instantânea e ininterruptamente, pois o tempo em que o veículo está parado durante a operação também é registrado. O tacógrafo que utiliza disco-diagrama e seu acionamento é feito através de eixo flexível é um tacógrafo:

- (A) eletrônico.
- (B) mecânico.
- (C) digital.
- (D) mecatrônico.
- (E) ambiental.

Questão 34

Os aspectos psíquicos e os físicos podem influenciar na ocorrência de acidentes. Sendo os mais comuns:

- (A) descanso, sono e bebidas lácteas.
- (B) sossego, sono e álcool.
- (C) fadiga, sono e álcool.
- (D) fadiga, insônia e bebidas lácteas.
- (E) fadiga, atividade física e bebidas lácteas.

Questão 35

Um veículo, quando em movimento, necessita de tempo e distância para poder parar, por menor que seja a velocidade. Por isso, é importante conhecer o que é tempo de reação, de frenagem, de parada e, entre outros conceitos, o de distância de seguimento.

Observe a imagem que mostra distância de seguimento.



Já a distância que o veículo percorre depois que o mecanismo do freio é acionado até a parada total do veículo é denominada:

- (A) distância de reação.
- (B) distância de frenagem.
- (C) distância de parada.
- (D) distância de reflexo.
- (E) distância de permanência.

Questão 36

Observe.

G1 em 15/6/2020 Piracicaba/SP



A caminhonete estava na contramão da Rodovia Cornélio Pires e o veículo não conseguiu desviar. Duas vítimas foram socorridas em estado grave. Colisão frontal é quase sempre fatal. Algumas atitudes para evitá-las são:

- I- nas retas, ultrapassar a velocidade máxima permitida;
- II- manter-se sempre na sua mão de direção;
- III- só ultrapassar outro veículo se houver visibilidade suficiente;
- IV- atenção ao tipo de curva: quanto mais fechada, maior deverá ser a velocidade;
- V- frear antes de entrar na curva e não apenas quando estiver nela.

Dos itens acima descritos, estão corretos, apenas:

- (A) I e III.
- (B) II e IV.
- (C) II, III e V.
- (D) I, III e V.
- (E) III, IV e V.

Questão 37

Um carro capota após colidir em cruzamento. Veja.



<https://www.tribuna.com.br/cidades/santos/carro-capota-ap%C3%B3s-colis%C3%A3o-em-cruzamento-sem-sem%C3%A1foro-em-santos-1.83473>

Os meios para evitar colisão nos cruzamentos são, EXCETO:

- (A) respeitar a preferência de quem transita por via superior ou que já esteja transitando nas rotatórias.
- (B) seguir sempre com atenção.
- (C) sinalizar suas intenções.
- (D) ampliar a velocidade nos cruzamentos.
- (E) saber exatamente para onde seguir.

Questão 38

Num acidente de trânsito, o risco de incêndio está sempre presente, principalmente se ocorrer vazamento de combustível. Os procedimentos adequados a serem adotados são, EXCETO:

- (A) pegar o extintor de seu veículo e deixá-lo pronto para uso a uma distância segura do local de risco.
- (B) afastar os curiosos.
- (C) manter o motor do veículo acidentado ligado.
- (D) se houver risco elevado de incêndio, peça a outros motoristas que mantenham seus extintores prontos para uso, até a chegada do socorro.
- (E) orientar às pessoas próximas ao local do acidente para que não fumem, nem acendam tochas.

Questão 39

O mais comum em acidentes de trânsito é a ocorrência de hemorragia na vítima. Os sintomas são: palidez, pele fria, pulso rápido e fino, entre outros. São condutas adequadas do socorrista para controle de hemorragia externa:

- I- compressão direta;
- II- compressão indireta;
- III- garroteamento;
- IV- aplicação de torniquetes.

Dos itens acima descritos estão corretos, apenas:

- (A) I e II.
- (B) III e IV.
- (C) II e IV.
- (D) I, II e III.
- (E) I, III e IV.

Questão 40

O Código Brasileiro de Trânsito prevê punição para infrações ambientais. Por exemplo, no Art. 230 – Conduzir o veículo: XI – Com descarga livre ou silencioso de motor a explosão defeituoso, deficiente ou inoperante; XVIII – Em mau estado de conservação, comprometendo a segurança ou reprovado na avaliação de inspeção de segurança de emissão de poluentes e ruído, prevista no art.104, caracteriza que o condutor cometeu:

- (A) infração: média; penalidade: advertência por escrito; e medida administrativa: retenção do veículo para regularização.
- (B) infração: média; penalidade: multa; e medida administrativa: recolhimento da CNH.
- (C) infração: grave; penalidade: frequência obrigatória a curso de reciclagem; e medida administrativa: retenção do veículo para regularização.
- (D) infração: grave; penalidade: multa; e medida administrativa: retenção do veículo para regularização.
- (E) infração: gravíssima; penalidade: multa; e medida administrativa: recolhimento da CNH.